

皖南医学院赭麓校区电房加盖层拆除及围墙维修工程

工程编号:A2023-05-WY

工程勘察设计资质(出图)专用章
安徽宝翔建设集团有限责任公司
工程设计甲级 证书编号: A134022442
安徽省住房和城乡建设厅监制(B)
有效期至2023年12月31日

中华人民共和国一级注册建筑师
姓名: 谭瑞峰
注册号: 3402244-001
有效期: 至2024年6月

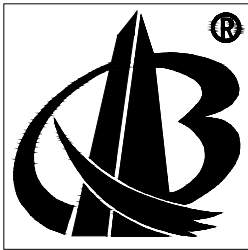

甲级工程设计证书编号: A134022442-6/1

安徽宝翔建设集团有限责任公司
ANHUI BAOXIANG CONSTRUCTION GROUP CO., LTD.

日期: 二〇二三年二月

设计说明

	一、设计依据:	✓	八、装修材料:
✓	1、业主提供的原始建筑图纸（电子版），并经现场踏勘。 2、国家有关室内装修设计标准、规范。 3、甲方对皖南医学院赭麓校区老旧房屋改造项目的功能要求和装饰要求。		1、装修工程所用材料的品种、规格和质量应符合设计要求和国家现行标准的规定。 2、装修工程所用材料的燃烧性能应符合现行国家标准《建筑内部装修设计防火规范》(GB 50222-2017)《建筑设计防火规范》(GB 50016-2014[2018]) 版的规定。 3、装修工程所用材料应符合现行《民用建筑工程室内环境污染控制标准》（GB50325-2020) 的规定，内墙涂料应符合《室内装饰装修材料. 内墙涂料中有害物质限量》(GB18582-2016)的规定，其放射性应符合《建筑材料放射性核素限量》（GB 6566-2010）比活度的A级要求。 4、本装修工程所用的材料在运输、储存和施工过程中，必须采取有效措施防止损坏、变质和污染环境。
✓	二、设计规模及范围: 1、本施工图 为皖南医学院赭麓校区老旧房屋改造项目。		
✓	三、设计标高和定位及其他: 1、本装饰工程标高 ±0.000 为首层建筑装饰面相对标高，相对与原建筑标高根据不同地面装饰材料相应提高。定位详见各部分施工图。 2、本设计所注尺寸以毫米为单位，标高以米计。		
✓	四、防火、防锈、防腐要求: 1、根据建筑设计防火规范要求，本装饰工程设计中积极采用不燃性材料和难燃性材料。 2、所有隐蔽木结构必须涂刷一级防火涂料二度。易燃表面、室内装饰织物须进行阻燃处理使其达到B1级。 3、凡入墙和接触墙面的方木、夹板等木构件均涂水油防腐。所有建筑原消防栓及干粉灭火器均需保留。 4、装修中使用的铁构件均作镀锌防锈处理或涂红丹防锈漆二度、防火涂料二度。		
✓	五、吊顶工程: 无		
✓	六、墙面工程: 1、原外墙涂料局部修补，面积暂定30平米 2、挑檐板前端拆除，挑檐板下口和侧面粉刷，外墙涂料出新。		
✓	七、屋面工程: <div><div>保护层:50厚C20细石混凝土内配6@100双层钢筋网片, 界格缝宽20,密封胶嵌缝,钢筋网在格缝处断开。</div><div>3+3SBS改性沥青防水卷材</div><div>20厚1:3水泥砂浆找平层</div><div>最薄处30厚LC5.0厚轻集料混凝土2%找坡层</div><div>铲除反沙面层,屋面清理(钢筋混凝土楼板)</div></div>		九、其它事项: 1、施工中应严格执行国家现行的有关施工及验收规范。 2、二层整体房屋拆除，施工单位需确保安全，出具专项拆除施工方案，经学校和设计院同意后方可施工。 3、不得任意变更设计图纸及选材及用料。必须更改时，可根据甲方要求及时与设计部门联系。隐蔽工程须经有关部门验收合格后方可封闭。 4、为确保设计效果，重要材料等选取样需要根据设计要求，设计的颜色、款式、材质由业主、设计单位会同监理单位共同确认，并经有关方认可后方可订购。 5、本设计主要装饰材料选用已考虑有关防火要求，施工中须严格遵守国家有关防火规范的要求。 6、未经设计师书面通知，任何变更及修改所引发的责任均与设计单位无关。

注：✓ 此标记为本工程选用做法

会 签 栏

专 业	姓 名	签 名
总 图		
建 筑		
结 构		
电 气		
给 排 水		
暖 通		

安徽宝翔建设集团有限责任公司
ANHUI BAOXIANG CONSTRUCTION GROUP CO.,LTD.
甲级工程设计证书编号：A134022442-6/1

地址：中国 芜湖 经济开发区 XXXXXX
证书等级： 甲级 证书编号：A134022442-6/1
TEL:0553-5858725 FAX:0553-5866988

施工图设计审查专用章：
STAMPED SIGN

注册师签章:
STAMPED SIGN

工程设计出图专用章：
STAMP OF ARCHITECTURAL DESIGN

项目负责人 CHIEF DESIGNER	谭瑞峰	谭瑞峰
审 定 APPROVAL BY	谭瑞峰	谭瑞峰
审 核 EXAM BY	谷 亮	谷 亮
校 对 CHECK BY	唐怀平	唐怀平
专业负责 PRO.ENG BY	丁能文	丁能文
设 计 DESIGN BY	丁能文	丁能文
建设单位 CLIENT	皖南医学院	
项目名称 PROJECT	皖南医学院赭麓校区 电房加层拆除及围墙维修工程	
子项名称 SUB-ITEM	房屋拆除及外墙出新改造工程	
图纸名称 DRAWING TITLE	设计说明	
项目代号 PROJECT NO.	A2023-005-WY	
图 别 STATUS	建 施	图 号 DRAWING No
图 幅 BLOCK TITLE	A3	比 例 SCALE
日 期 DATE	2023.02	修改版次 REVISION
第一版		

说明:

切勿以比例量度此图，一切应依图内数字所示为准。
使用此图时，应同时参照结构图及其他有关图纸，如发现有任何矛盾之处，应立即通知建筑师和设计师。此图纸版权归安徽宝翔建设集团有限责任公司所有。

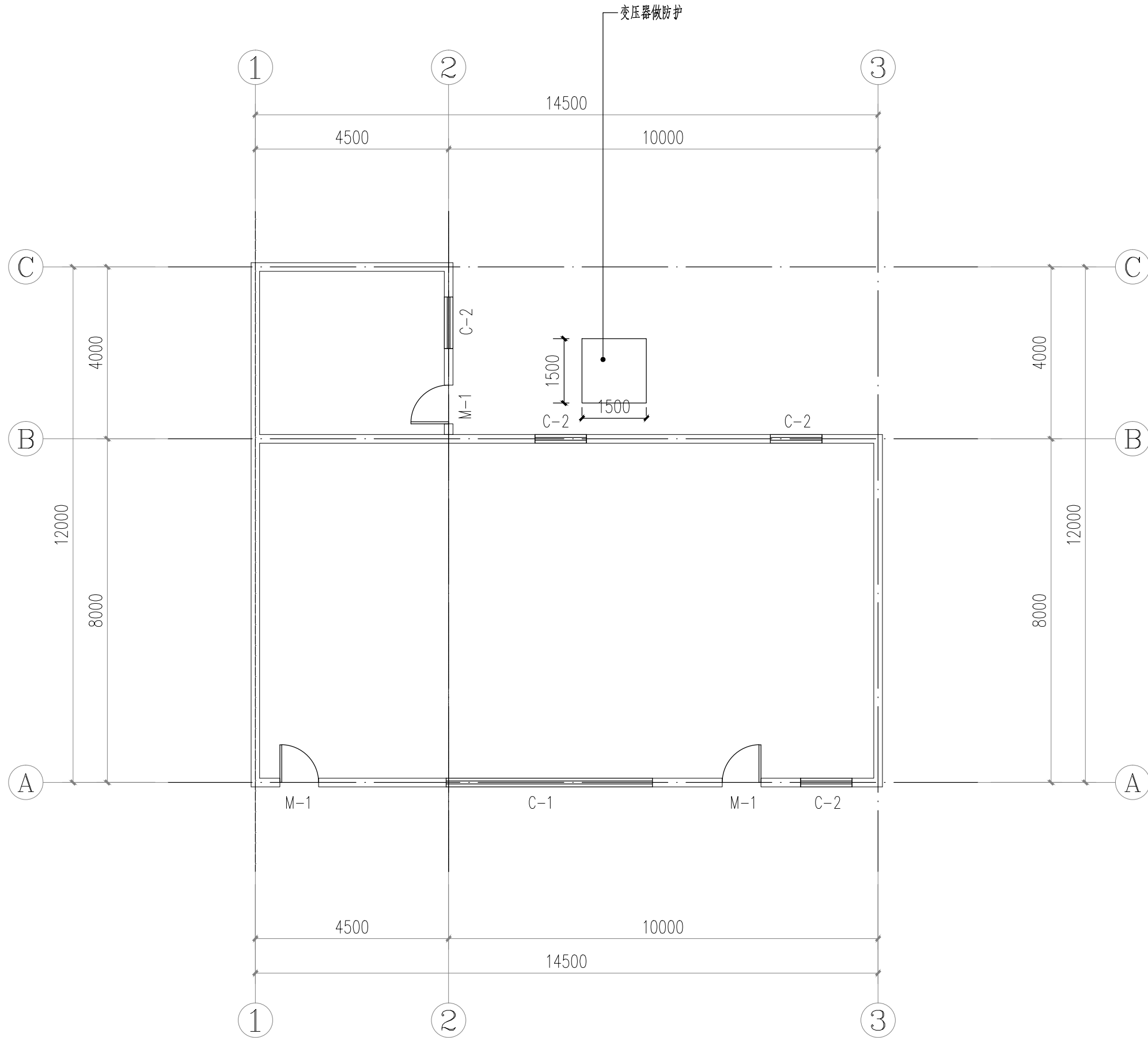

一层平面图 1:100

会 签 栏

专 业	姓 名	签 名
总 图		
建 筑		
结 构		
电 气		
给 排 水		
暖 通		

安徽宝翔建设集团有限责任公司
ANHUI BAOXIANG CONSTRUCTION GROUP CO.,LTD.
甲级工程设计证书编号: A134022442-6/1

地址: 中国 芜湖 经济开发区 XXXXX
证书等级: 甲级 证书编号: A134022442-6/1
TEL: 0553-5858725 FAX: 0553-5866988

施工图设计审查专用章:

STAMPED SIGN

注册师签章:
STAMPED SIGN

中华人民共和国一级注册建筑师

姓 名: 谭瑞峰

注册号: 3402244-001

有效期: 至2024年6月



工程设计出图专用章:

STAMP OF ARCHITECTURAL DESIGN

工程勘察设计资质(出图)专用章

安徽宝翔建设集团有限责任公司

工程设计甲级 证书编号: A134022442

安徽省住房和城乡建设厅监制(B)

有效期至2025年12月31日

项目负责人

谭瑞峰

审核

谷亮

校 对

唐怀平

专业负责

丁能文

设 计

丁能文

建设单位

皖南医学院

项目名称

皖南医学院附属校区
电房加层拆除及围墙维修工程

子项名称

房屋拆除及外墙出新改造工程

图纸名称

一层平面图

项目代号

A2023-005-WY

图 别

建 施

图 号

JS-0.02

图 幅

A3

比 例

见图

日 期

2023.02

修改版次

第一版

说明:

切勿以比例量度此图,一切应依图内数字所示为准。

使用此图时,应同时参照结构图及其他有关图纸,如发现有任何矛盾之处,应立即通知建筑师和设计师。此图纸版权归安徽宝翔建设集团有限责任公司所有。

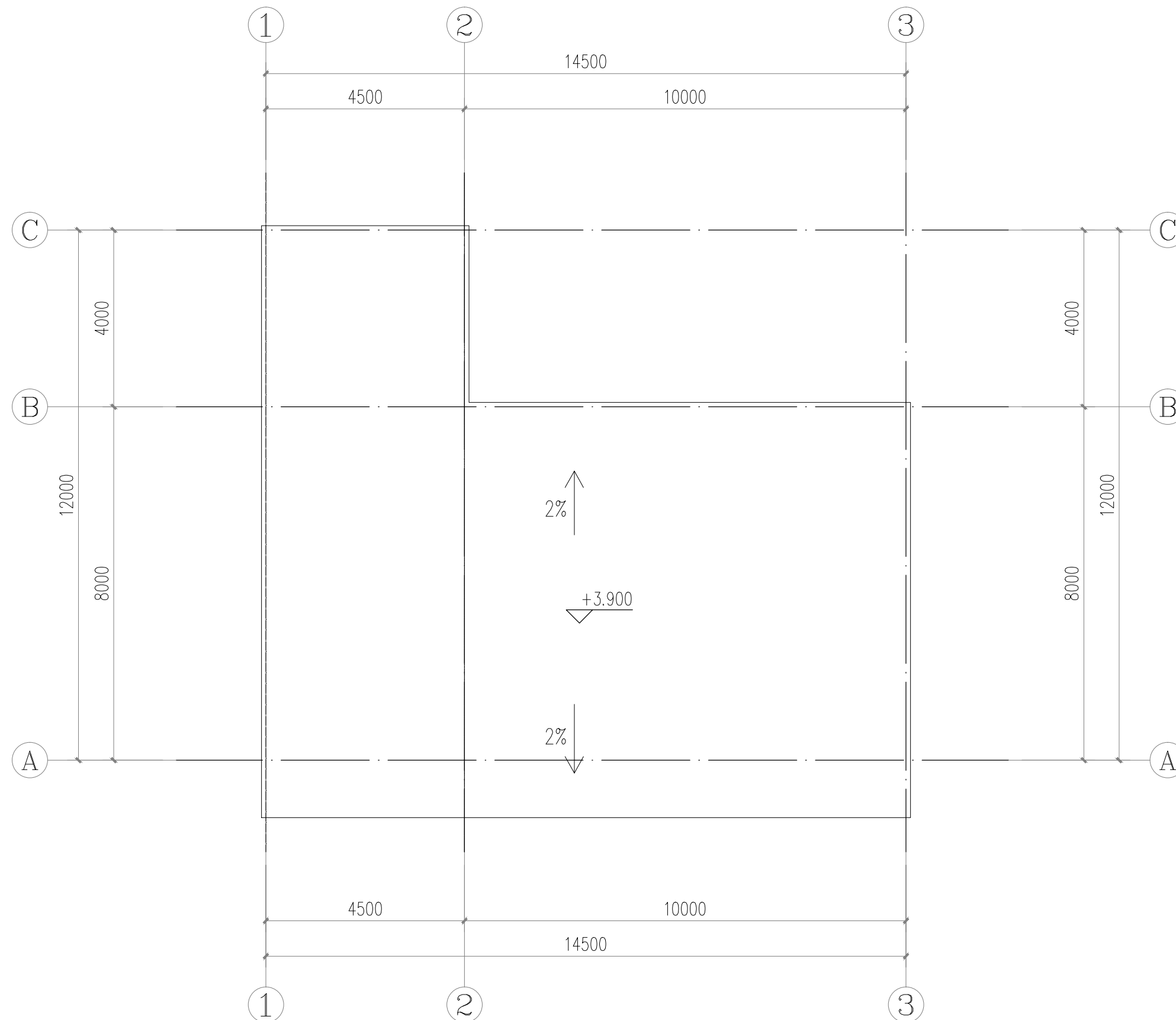

会			签			栏																																	
专 业		姓 名		签 名																																			
总 图																																							
建 筑																																							
结 构																																							
电 气																																							
给 排 水																																							
暖 通																																							
<div>安徽宝翔建设集团有限公司 ANHUI BAOXIANG CONSTRUCTION GROUP CO.,LTD. 甲级工程设计证书编号: A134022442-6/1 地址: 中国 芜湖 经济开发区 XXXXXX 证书等级: 甲级 证书编号: A134022442-6/1 TEL: 0553-5858725 FAX: 0553-5866988</div>																																							
施工图设计审查专用章:																																							
STAMPED SIGN																																							
注册师签章: STAMPED SIGN																																							
<div><div>国家一级注册建筑师</div><div>覃瑞峰</div><div>02244-001</div><div>2024年6月</div><div></div></div>																																							
工程设计出图专用章:																																							
<div><div>质(出图)专用章</div><div>团有限责任公司</div><div>编号: A134022442</div><div>乡建设厅监制(B)</div></div>																																							
<table><tr><td>项目负责人</td><td>覃瑞峰</td><td>覃瑞峰</td></tr><tr><td>专业负责人</td><td>覃瑞峰</td><td>覃瑞峰</td></tr><tr><td>APPROVAL BY</td><td></td><td></td></tr><tr><td>审 核</td><td>谷 亮</td><td>谷 亮</td></tr><tr><td>EXAM BY</td><td></td><td></td></tr><tr><td>校 对</td><td>唐怀平</td><td>唐怀平</td></tr><tr><td>CHECK BY</td><td></td><td></td></tr><tr><td>专业负责</td><td>丁能文</td><td>丁能文</td></tr><tr><td>PRO.ENG BY</td><td></td><td></td></tr><tr><td>设 计</td><td>丁能文</td><td>丁能文</td></tr><tr><td>DESIGN BY</td><td></td><td></td></tr></table>							项目负责人	覃瑞峰	覃瑞峰	专业负责人	覃瑞峰	覃瑞峰	APPROVAL BY			审 核	谷 亮	谷 亮	EXAM BY			校 对	唐怀平	唐怀平	CHECK BY			专业负责	丁能文	丁能文	PRO.ENG BY			设 计	丁能文	丁能文	DESIGN BY		
项目负责人	覃瑞峰	覃瑞峰																																					
专业负责人	覃瑞峰	覃瑞峰																																					
APPROVAL BY																																							
审 核	谷 亮	谷 亮																																					
EXAM BY																																							
校 对	唐怀平	唐怀平																																					
CHECK BY																																							
专业负责	丁能文	丁能文																																					
PRO.ENG BY																																							
设 计	丁能文	丁能文																																					
DESIGN BY																																							
建设单位 CLIENT		皖南医学院																																					
项目名称 PROJECT		皖南医学院赫麓校区 电房加夹层拆除及围墙维修工程																																					
子项名称 SUB-ITEM		房屋拆除及外墙出新改造工程																																					
图纸名称 DRAWING TITLE		屋面平面图																																					
项目代号 PROJECT NO.		A2023-005-WY																																					
图 别 STATUS		建 施		图 号 DRAWING No		JS-0.03																																	
图 幅 BLOCK TITLE		A3		比 例 SCALE		见图																																	
日 期 DATE		2023.02		修改版次 REVISION		第一版																																	
说明: 切勿以比例量度此图,一切应依图内数字所示为准。 使用此图时,应同时参照结构图及其他有关图纸,如发现有任何矛盾之处,应立即通知建筑师和设计师。此图纸版权归安徽宝翔建设集团有限公司所有。																																							

工程勘察资质证书(出图)专用章		STAMP OF ARCHITECTURAL DESIGN	
安徽宝翔建设集团		有限责任公司	
工程设计甲级证书		编号: A134022442	
安徽省住房和城乡建设厅		监制(B)	
有效期至2034年12月31日		项目负责人 潘瑞峰 设计人 曹瑞峰 审核人 潘瑞峰 审核人 潘瑞峰	

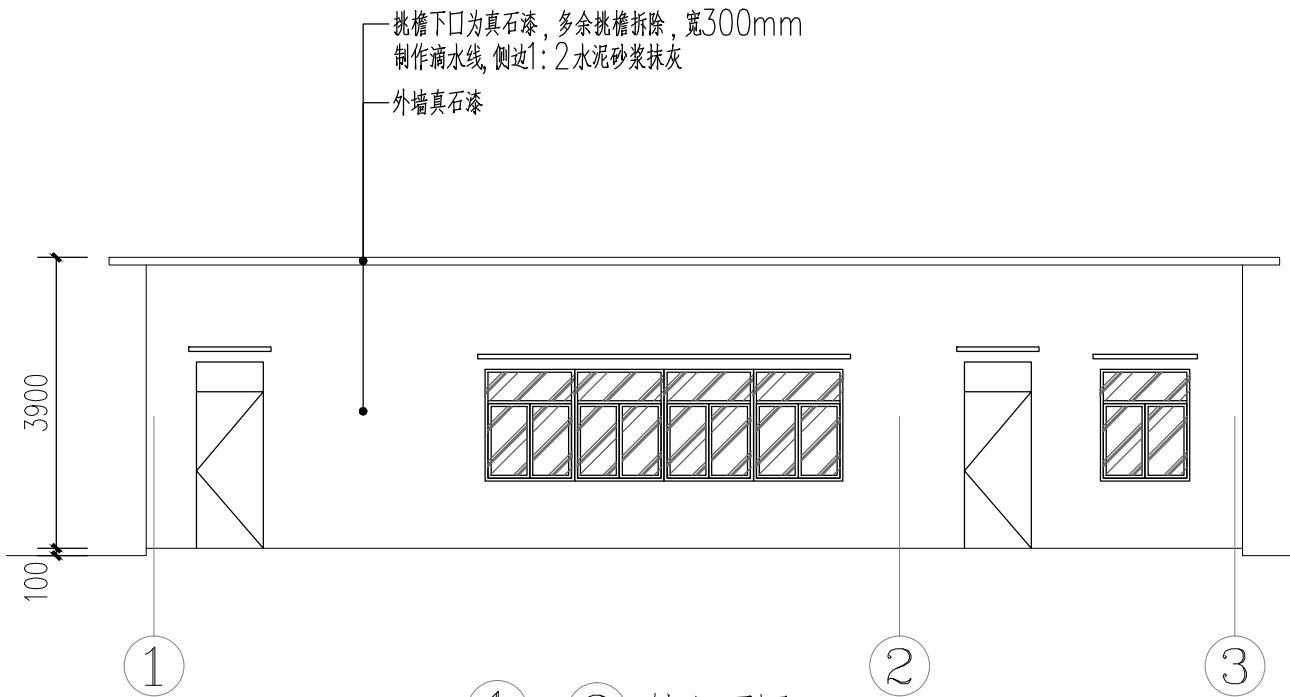

1~3 轴立面图
SC: A3 / 1: 100

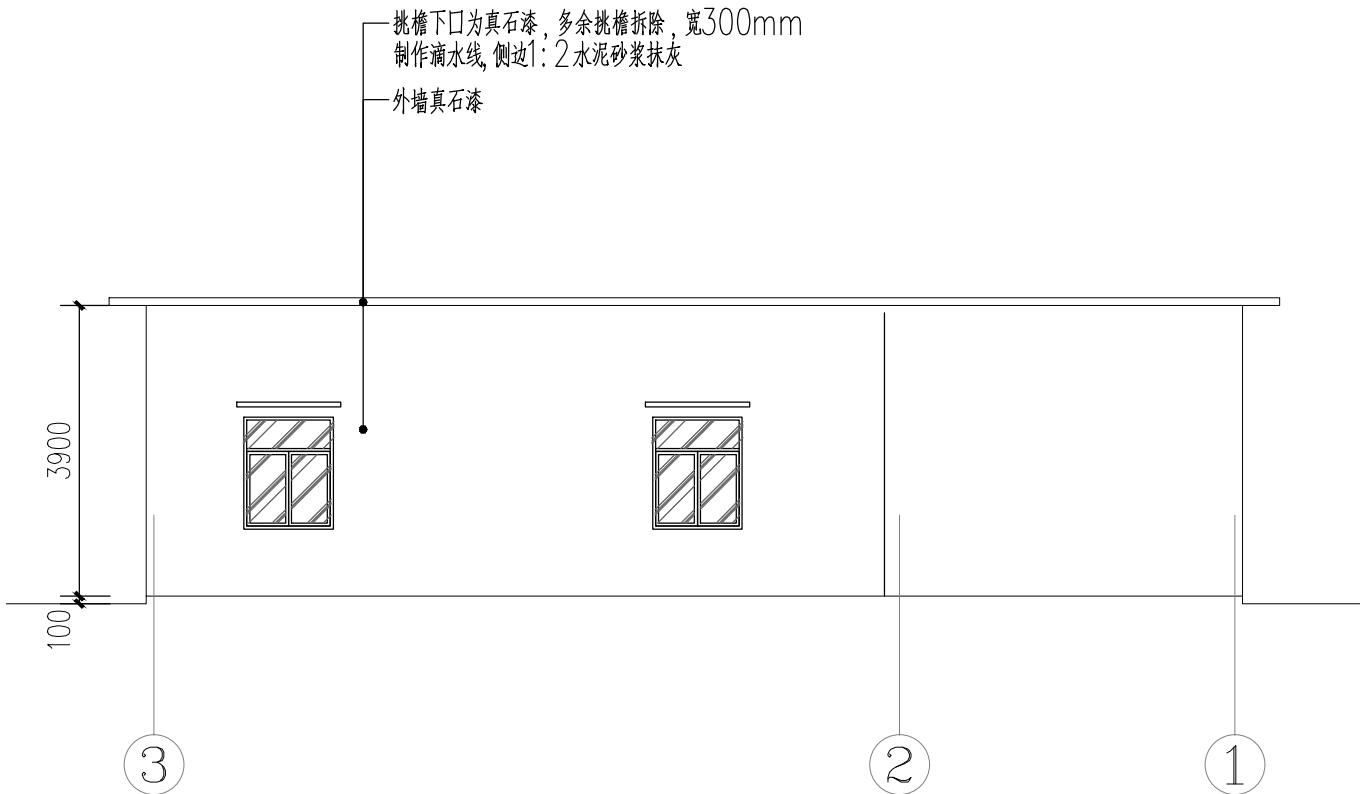

1~3 轴立面图
SC: A3 / 1: 100

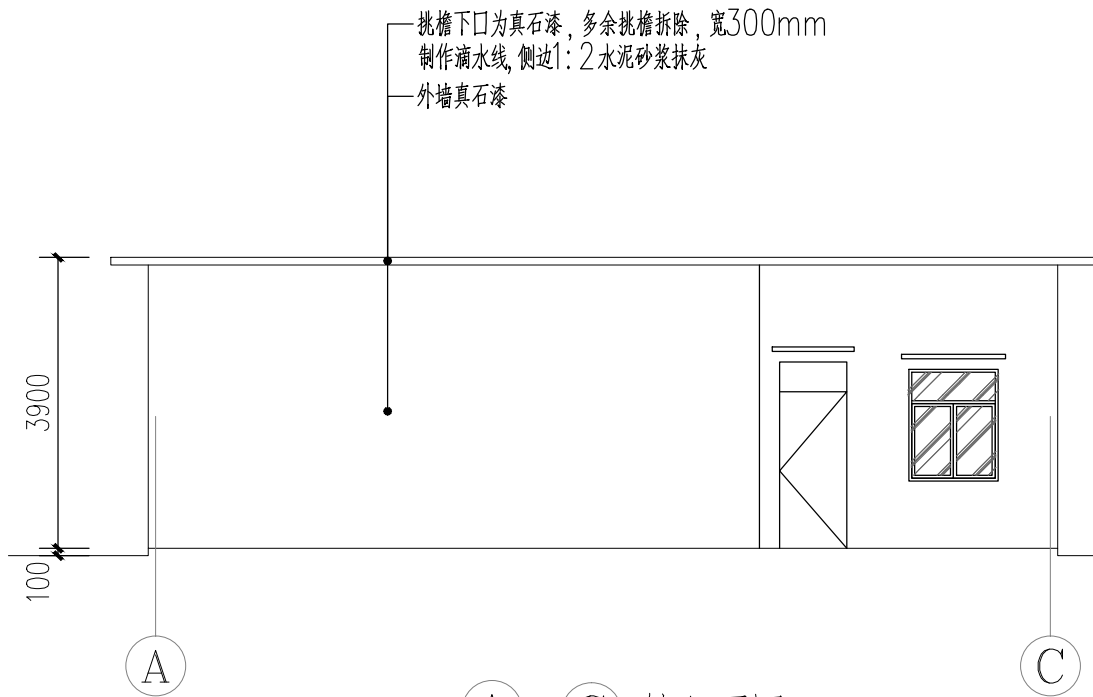

A~C 轴立面图
SC: A3 / 1: 100

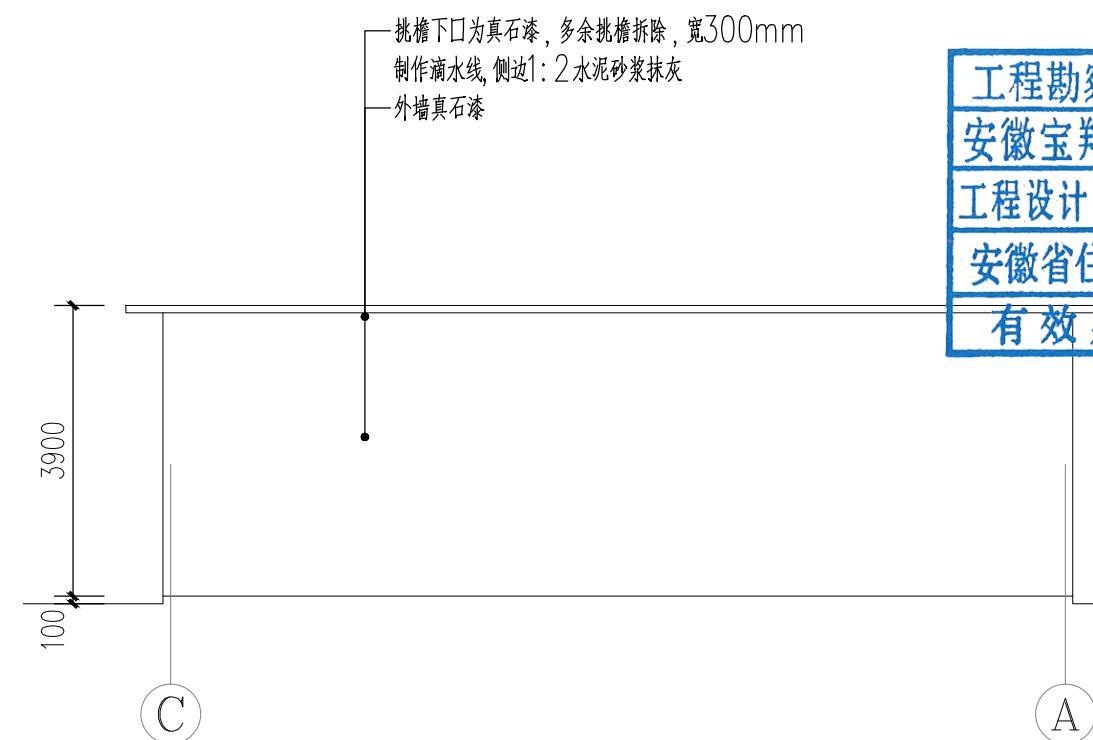

C~A 轴立面图
SC: A3 / 1: 100

会 签 栏		
专 业	姓 名	签 名
总 图		
建 筑		
结 构		
电 气		
给 排 水		
暖 通		
<div><div></div><div>安徽宝翔建设集团有限责任公司 ANHUI BAOXIANG CONSTRUCTION GROUP CO.,LTD. 甲级工程设计证书编号: A134022442-6/1 地址: 中国 芜湖 经济开发区 XXXXX 证书等级: 甲级 证书编号: A134022442-6/1 TEL: 0553-5858725 FAX: 0553-5866988 施工图设计审查专用章: STAMPED SIGN 注册师签章: STAMPED SIGN</div></div>		
<div>中华人民共和国一级注册建筑师 姓 名: 谭瑞峰 注册号: 3402244-001 有效期: 至 2024 年 6 月</div>		
<div>工程设计出图专用章: 工程勘察设计资质(出图)专用章 安徽宝翔建设集团有限责任公司 工程设计甲级 证书编号: A134022442 安徽省住房和城乡建设厅监制(B) 有效期至 2023 年 12 月 31 日</div>		
项目负责人 CHIEF DESIGNER 电 话 DESIGN BY	谭瑞峰	谭瑞峰
审 核 EXAM BY	谷 亮	谷 亮
校 对 CHECK BY	唐怀平	唐怀平
专业负责 PRO.ENG BY	丁能文	丁能文
设 计 DESIGN BY	丁能文	丁能文
建设单位 CLIENT	皖南医学院	
项目名称 PROJECT	皖南医学院附属校区 电房加层拆除及围墙维修工程	
子项名称 SUB-ITEM	房屋拆除及外墙出新改造工程	
图纸名称 DRAWING TITLE	外立面图	
项目代号 PROJECT NO.	A2023-005-WY	
图 别 STATUS	建 施	图 号 DRAWING No
图 幅 BLOCK TITLE	A3	比 例 SCALE
日 期 DATE	2023.02	修改版次 REVISION
第一版		
说明: 切勿以比例量度此图, 一切应依图内数字所示为准。 使用此图时, 应同时参照结构图及其他有关图纸, 如发现有任何矛盾之处, 应立即通知建筑师和设计师。此图纸版权归安徽宝翔建设集团有限责任公司所有。		

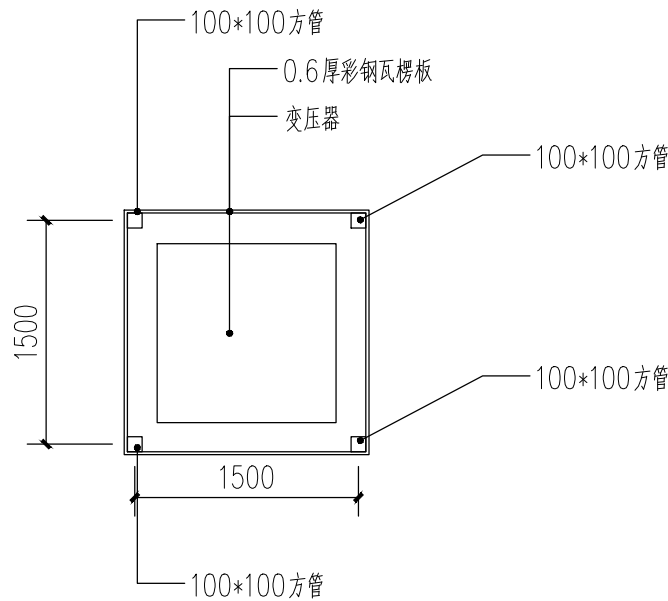

变压器维护平面图

SC: A3 / 1:50

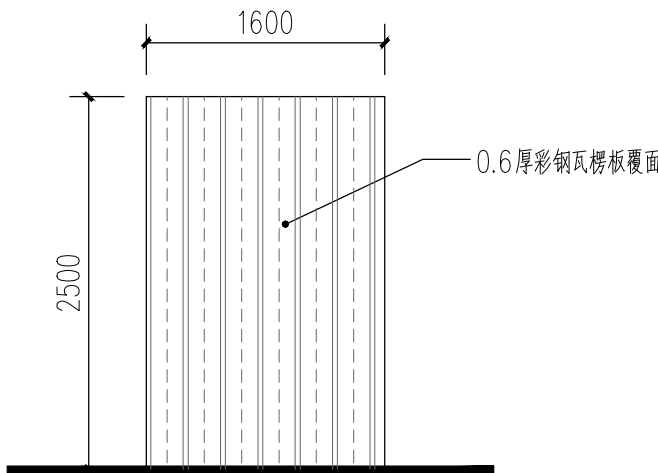

变压器维护立面示意图

SC: A3 / 1:50

备注：柱脚安装200*200*18镀锌钢板，4-M8*160螺栓。等工程完工后，自行拆除维护结构。

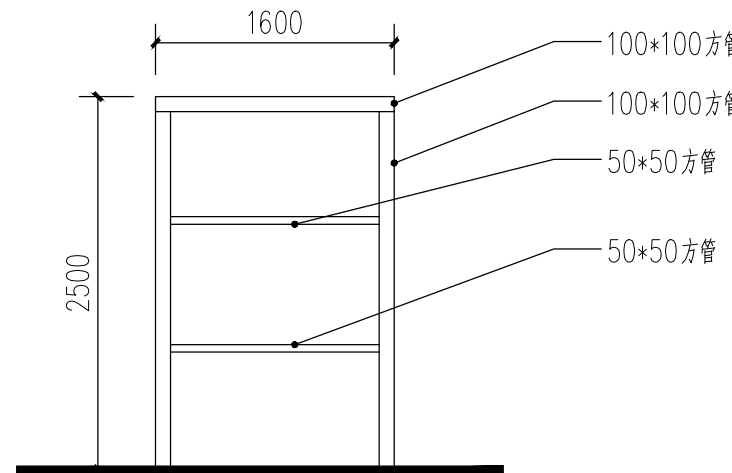

变压器维护立面框架示意图

SC: A3 / 1:50

会 签 栏

专 业	姓 名	签 名
总 图		
建 筑		
结 构		
电 气		
给 排 水		
暖 通		

安徽宝翔建设集团有限责任公司
ANHUI BAOXIANG CONSTRUCTION GROUP CO.,LTD.
甲级工程设计证书编号：A134022442-6/1

地址：中国 芜湖 经济开发区 XXXXX
证书等级： 甲级 证书编号：A134022442-6/1
TEL:0553-5858725 FAX:0553-5866988

施工图设计审查专用章：

STAMPED SIGN

注册师签章：

STAMPED SIGN

中华人民共和国一级注册建筑师

姓 名： 谭瑞峰

注册号： 3402244-001

有效期： 至 2024 年 6 月

工程勘察设计资质(出图)专用章

安徽宝翔建设集团有限责任公司

工程设计甲级 证书编号: A134022442

安徽省住房和城乡建设厅监制(B)

有效期至 2028 年 12 月 31 日

项目负责人 PROJECT DESIGNER	项目负责人 PROJECT DESIGNER	项目负责人 PROJECT DESIGNER
谭瑞峰	谭瑞峰	谭瑞峰
APPROVAL BY	审 核	谷 亮
谷 亮	EXAM BY	谷 亮
校 对	CHECK BY	唐怀平
唐怀平	专业负责 PRO.ENG BY	丁能文
丁能文	设 计 DESIGN BY	丁能文

建设单位 CLIENT	皖南医学院		
项目名称 PROJECT	皖南医学院赭麓校区 电房加层拆除及围墙维修工程		
子项名称 SUB-ITEM	房屋拆除及外墙出新改造工程		
图纸名称 DRAWING TITLE	变压器维护详图		
项目代号 PROJECT NO.	A2023-005-WY		
图 别 STATUS	建 施	图 号 DRAWING No	JS-0.06
图 幅 BLOCK TITLE	A3	比 例 SCALE	见图
日 期 DATE	2023.02	修改版次 REVISION	第一版

说明：
切勿以比例量度此图，一切应依图内数字所示为准。
使用此图时，应同时参照结构图及其他有关图纸，如发现有任何矛盾之处，应立即通知建筑师和设计师。此图纸版权归安徽宝翔建设集团有限责任公司所有。



外围墙修补现状图
SC: A3 / 1: 100



- 外墙做法(由内到外)
[包含维修内容: 35米×2米, 管线镀锌角钢固定整理、物品搬运]
- 外墙晴雨涂料二遍
 - 2厚柔性耐水腻子找平批底二遍
 - 15厚1:3防水砂浆找平
 - 10厚1:1:1界面防水砂浆打底(防水剂为水泥量5%)
 - 铲除原墙面至基层墙体(见砖墙体)

会 签 栏		
专 业	姓 名	签 名
总 图		
建 筑		
结 构		
电 气		
给 排 水		
暖 通		
<div><div></div><div>安徽宝翔建设集团有限责任公司 ANHUI BAOLIANG CONSTRUCTION GROUP CO.,LTD. 甲级工程设计证书编号: A134022442-6/1</div></div> <div>地址: 中国 芜湖 经济开发区 XXXXX 证书等级: 甲级 证书编号: A134022442-6/1 TEL: 0553-5858725 FAX: 0553-5866988</div> <div>施工图设计审查专用章: STAMPED SIGN</div>		
注册师签章: STAMPED SIGN		
<div>中华人民共和国一级注册建筑师</div> <div>姓 名: 谭瑞峰</div> <div>注册号: 3402244-001</div> <div>有效期: 至2024年6月</div> <div></div>		
工程设计出图专用章: STAMP OF ARCHITECTURAL DESIGN		
<div>工程勘察设计资质(出图)专用章</div> <div>安徽宝翔建设集团有限责任公司</div> <div>工程设计甲级 证书编号: A134022442</div> <div>安徽省住房和城乡建设厅监制(B)</div> <div>有效期至2023年12月31日</div>		
项目总负责人 CHIEF DESIGNER 设计 DESIGN BY	审核 EXAM BY	校 对 CHECK BY
谷亮	谷亮	唐怀平
丁能文	丁能文	丁能文
丁能文	丁能文	丁能文
建设单位 CLIENT	皖南医学院	
项目名称 PROJECT	皖南医学院附属校区 电房加层拆除及围墙维修工程	
子项名称 SUB-ITEM	房屋拆除及外墙出新改造工程	
图纸名称 DRAWING TITLE	外围墙立面图	
项目代号 PROJECT NO.	A2023-005-WY	
图 别 STATUS	建 施	图 号 DRAWING No
图 幅 BLOCK TITLE	A3	比 例 SCALE
日 期 DATE	2023.02	修改版次 REVISION
		第一版
说明: 切勿以比例量度此图,一切应依图内数字所示为准。 使用此图时,应同时参照结构图及其他有关图纸,如发现有任何矛盾之处,应立即通知建筑师和设计师。此图纸版权归安徽宝翔建设集团有限责任公司所有。		